

APPEL A COMMUNICATIONS

Colloque CréaPI



MANAGEMENT DE LA CREATIVITE ET DES PRATIQUES INNOVANTES

*Conference on Management
for Creativity and Innovative Practices*

Événement labellisé par l'[Académie de l'Entrepreneuriat et de l'Innovation \(AEI\)](#)

Judi 24 et Vendredi 25 Mars 2022

Colloque organisé par VALLOREM EA6296, Université d'Orléans, Université de Tours

PRESENTATION DES AUTEUR.E.S DES COMMUNICATIONS PRESENTEES LORS DES ATELIERS THEMATIQUES

classé.e.s par ordre alphabétique



ALIGOD Laila

Enseignante-chercheuse à la Faculté des Sciences Juridiques Economiques et Sociales de Fès (USMBA). Engagée dans une recherche responsable, ses travaux portent sur l'entrepreneuriat (digital, vert), l'innovation et le développement durable des territoires.

Université / Ecole / Institut :
Sidi Mohamed Ben Abdellah

Laboratoire de recherche :
ERMOT
(Études et Recherche en
Management des Organisations
et des Territoires)

Adresse électronique :
l.aligod@gmail.com



ALLAM-FIRLEY Débora

Docteure en sciences de gestion de l'Université Sorbonne Paris Nord, actuellement ATER à l'Université des Antilles. Rattachée aux laboratoires CEPN (UMR CNRS 7234) et CREDDI. Sa recherche doctorale questionnait les spécificités de l'innovation dans les services d'assurance. Basés sur les problématiques soulevées par son étude cas, ses travaux portent désormais sur l'innovation dans les services d'assurance, l'entrepreneuriat territorial, et les écosystèmes d'innovation.

Université / Ecole / Institut :
Université des Antilles

Laboratoire de recherche :
CREDDI - CEPN UMR CNRS 7234

Adresse électronique :
debora.allamfirley@gmail.com



ANDRIOT Paul

Diplômé d'un Master 2 en expertise immobilière et aménagement du territoire, Paul ANDRIOT a réalisé une partie de ses études au Québec. Fort d'une expérience en qualité d'analyste pour le compte d'un broker, il est aujourd'hui doctorant CIFRE en collaboration avec la société *Real Quality Rating*. Société proposant des services de notation à l'intention des propriétaires et des fonds immobiliers. Paul ANDRIOT prépare son doctorat en Sciences de Gestion sur le thème de la qualité perçue des immeubles de bureaux, logistiques et commerciaux localisés dans les grandes métropoles européennes

Université / Ecole / Institut :
Université Paris Dauphine-PSL

Laboratoire de recherche :
DRM

Adresse électronique :
andriotpaul@gmail.com



ASTORINO Loann

Doctorant en Sciences de gestion à l'Université de Mons et enseignant au sein de sa Faculté Polytechnique, ses travaux s'inscrivent au sein de l'institut Soci&ter. En tant qu'acteur au sein du service « Management de l'Innovation Technologique » de son Université, Loann s'est penché sur une thématique d'actualité en concentrant ses recherches autour du management stratégique de l'éco-innovation. Ses travaux portent principalement sur l'intégration compétitive et proactive de l'éco-innovation dans les stratégies d'entreprise.

Université / Ecole / Institut :
Université de Mons

Laboratoire de recherche :
Institut Soci&ter

Adresse électronique :
Loann.astorino@umons.ac.be



ATTOUR Amel

Maître de Conférences HDR en Sciences de Gestion à l'Université Côte d'Azur et membre permanent du laboratoire GREDEG. Elle enseigne : le management de l'innovation, le management stratégique en mettant l'accent sur l'innovation de business model au sein des écosystèmes. Ses travaux de recherche portent sur les écosystèmes et l'innovation de *business models*. Ses terrains de recherche sont : les plateformes numériques, les *smart cities*, et en particulier la smart mobilité.

Université / Ecole / Institut :
Université Côte d'Azur

Laboratoire de recherche :
GREDEG, CNRS (UMR 7321)

Adresse électronique :
amel.attour@univ-cotedazur.fr



AUBOURG Nathalie

Maître de conférences en Sciences de Gestion à l'Université Le Havre Normandie et membre du laboratoire NIMEC (Universités de Caen, de Rouen et du Havre). Ses travaux portent sur les processus créatifs et le rôle des acteurs dans la transformation d'un territoire en écosystème d'innovation.

Université :
Université Le Havre Normandie

Laboratoire de recherche :
NIMEC

Adresse électronique :
nathalie.aubourg@univ-lehavre.fr



BOIRON Aurore

Doctorante en Sciences de Gestion à l'Université d'Orléans et enseignante à l'IUT de Bourges. Sa recherche doctorale est réalisée au sein du laboratoire VALLOREM (Universités d'Orléans et de Tours). Ses travaux portent principalement sur les modalités innovantes de financement populaire mobilisées dans le cadre de projets de sauvegarde du patrimoine (loto du patrimoine, *crowdfunding* patrimonial, *civic crowdfunding*).

Université / Ecole / Institut :
Université d'Orléans

Laboratoire de recherche :
VALLOREM

Adresse électronique :
aurore.boiron@univ-orleans.fr



BOUTIGNY Erwan

Maître de conférences en Sciences de Gestion à l'Université Le Havre Normandie et membre du laboratoire NIMEC (Universités de Caen, de Rouen et du Havre). Ses travaux portent sur les modalités de *crowdsourcing* et ses intérêts de recherche actuels portent sur les mécanismes de transformation des territoires.

Université :
Université Le Havre Normandie

Laboratoire de recherche :
NIMEC

Adresse électronique :
erwan.boutigny@univ-lehavre.fr



CAROLY Sandrine

Université / Ecole / Institut :
Université de Grenoble Alpes

Laboratoire de recherche :
PACTE

Adresse électronique :
Sandrine.Caroly@univ-grenoble-alpes.fr



CATEL Aurélie

Sociologue, Maitre de conférences à Grenoble INP, chercheuse au laboratoire PACTE. Responsable de la Cellule Entreprise et Innovation de Grenoble INP. Mes recherches se situent dans deux champs principalement : la sociologie des organisations et la sociologie de l'innovation. Ces dernières années, je me suis intéressée aux processus créatifs et aux structures innovantes (fablab, notamment).

Université / Ecole / Institut :
Grenoble INP

Laboratoire de recherche :
PACTE

Adresse électronique :
Aurelie.catel@grenoble-inp.fr



CHEKKAR Rahma

MCF à l'Université d'Orléans, ses recherches s'inscrivent dans le cadre du laboratoire VALLOREM. Ses centres d'intérêt portent principalement sur les conditions et enjeux associés à la mise en œuvre de pratiques innovantes qu'il s'agisse 1/ de pratiques de gestion (communication financière et sociétale, crowdfunding et autres formes de financement populaire, gouvernance participative, dispositifs organisationnels participatifs et inclusifs...) 2/ ou d'innovations technologiques et techniques (technologie de domotique, technique de restauration de bâti ancien, éoliennes et énergies renouvelables...).

Université / Ecole / Institut :
Université d'Orléans

Laboratoire de recherche :
VALLOREM

Adresse électronique :
rahma.chekkar@univ-orleans.fr



COTE Thomas

Doctorant à l'Université Nice Côte d'Azur au sein de l'UMR GREDEG CNRS. Il mène un travail de thèse sur le sujet des prérequis nécessaires à la réussite d'une plateforme numérique en phase naissance et étudie l'interaction de ce type de plateforme dans son écosystème d'affaire. Il est CEO de la startup de mobilité participative WEVER fondée en 2015.

Université / Ecole / Institut :
Université Côte d'Azur

Laboratoire de recherche :
GREDEG, CNRS (UMR 7321)

Adresse électronique :
thomas@wever.fr



CUÉNOUD Thibault

Thibault Cuénoud obtient son doctorat en Sciences Economiques en 2012 (au CRIEF EA 2249, UFR Sciences Economiques de Poitiers). Expert de l'Économie Sociale et Solidaire (ESS) et des financements alternatifs (solidaires, éthiques et participatifs pour des projets à forte valeur sociétale), il rejoint Excelia Business School en 2017 en tant que Professeur Associé. Il est membre actif de l'Institut de la Responsabilité Sociétale par l'innovation (IRSI). Il est aussi co-rédacteur en chef de la revue académique Vie et Sciences de l'Entreprise (VSE), classée à la FNEGE.

Université / Ecole / Institut :
EXCELIA - Site de La Rochelle

Laboratoire de recherche :
CRIEF (UFR Sciences Economiques)

Adresse électronique :
cuenoudt@excelia-group.com



DESGOURDES Clément

Enseignant-chercheur à Excelia Business School à Tours, ses travaux de recherche portent principalement sur le management de projet ainsi que les rôles et comportements des acteurs en période de changement : étude des processus d'adoption du changement ; étude de l'influence des managers sur leurs collaborateurs (*leadership, sensemaking, sensegiving*) ; mesure de l'attitude des salariés envers le changement (bien-être au travail, engagement et attitude envers le changement).

Université / Ecole / Institut :
EXCELIA Business School

Laboratoire de recherche :
CERIIM

Adresse électronique :
desgourdesc@excelia-group.com



DOMER-MARIE Térance

Doctorant à l'université de Tours au sein du laboratoire VALLOREM. Sa thèse se concentre sur l'évolution des représentations sociales d'une filière, celle du chanvre cultivé dans les Landes. Le contexte de recherche appliquée se place dans la coordination d'une filière en milieu rural, l'association Chanvre des Landes. En parallèle de suivre l'évolution des représentations des acteurs impliqués dans les projets chanvre, il mène sur le terrain une recherche-action et mobilise la théorie de l'acteur-réseau pour interpréter les événements qui se traduisent autour de lui.

Université / Ecole / Institut :
Université de Tours

Laboratoire de recherche :
Vallorem

Adresse électronique :
terence.domer-marie
@laposte.net



DOKOU Gérard Kokou

Gérard Kokou DOKOU, MCF-HDR, Université du Littoral Côte d'Opale, Laboratoire Lille Economie Management (LEM, UMR 9221), Directeur du Centre Entrepreneuriat du Littoral, du Master Management & Commerce International et de la LP Entrepreneuriat. Il développe un axe de recherche sur « Le territoire, la création d'entreprise et l'accompagnement entrepreneurial ». Il a publié plusieurs ouvrages et articles dans ce domaine. Il est également auteur du dispositif « Motivations, Aptitudes, Compétences Entrepreneuriales et Stratégiques » (MACES).

Université / Ecole / Institut :
ULCO

Laboratoire de recherche :
LEM (UMR 9221)

Adresse électronique :
gerard.dokou-kokou@univ-
littoral.fr



EZAN Pascale

Pascale EZAN est professeur des universités en sciences de gestion et agrégée d'économie et de gestion. Elle a été Vice-Présidente de l'Université Le Havre Normandie (2016-2020). Au sein de son unité de recherche regroupant les trois universités normandes, le NIMEC (Normandie Innovation Marché Entreprise et Consommation), elle est responsable de l'axe « Cultures, Identités et Consommation ». Spécialiste de l'étude des comportements de consommation, elle a publié une cinquantaine d'articles et a contribué à la rédaction de divers ouvrages dans ce domaine.

Université / Ecole / Institut :
Université Le Havre Normandie

Laboratoire de recherche :
NIMEC

Adresse électronique :
Pascale.ezan@univ-lehavre.fr



GROBON BATAILLE Julie-Céline

Doctorante en Sciences de Gestion à l'Université Lyon 2 et chargée de missions au CJD Rhône-Alpes. Sa recherche doctorale est réalisée au sein du laboratoire COACTIS et sur le terrain du CJD France. Ses travaux portent principalement sur l'innovation dans les communautés de pratiques en particulier sur l'identification, la valorisation et le partage des best practices et des innovations managériales dans et hors de la communauté.

Université / Ecole / Institut :
Université Lumière Lyon 2

Laboratoire de recherche :
COACTIS

Adresse électronique :
j.grobon@univ-lyon2.fr



GUEYE Khoudia

Maître de conférences en sciences de gestion à l'Université de Lorraine et enseignante à l'IUT de Thionville-Yutz. Ses recherches sont réalisées au sein du laboratoire CEREFIGE. Elles portent sur les mécanismes de collaboration inter-organisationnelle dans des écosystèmes d'innovation (pôles de compétitivité, PTCE, collectivités territoriales) et sur le rôle des instruments de gestion dans cette dynamique d'innovation.

Université / Ecole / Institut :
Université de Lorraine / IUT de
Thionville-Yutz

Laboratoire de recherche :
Centre Européen de Recherche
en Economie Financière et
Gestion des Entreprises
(CEREFIGE, EA 3942)

Adresse électronique :
khoudia.gueye@univ-lorraine.fr



HAMDI Youssef

Université / Ecole / Institut :
Institut Supérieur de l'Education
et de la Formation Continue
(ISEFC)

Université Virtuelle de Tunis

Laboratoire de recherche :
NC

Adresse électronique :
NC



HAMROUNI Amal

Docteure en sciences de gestion de l'Université de Perpignan et de l'Université de Sousse. Professeure associée en finance et comptabilité à Excelia Group, campus de Tours. Elle est rattachée au laboratoire de CEREGE EA1722 à Poitiers et membre de l'AFC et de CIG. Ses travaux de recherche portent principalement sur la finance d'entreprise, la gouvernance d'entreprise, la diversité de genre au sein du conseil d'administration et la responsabilité sociétale de l'entreprise.

Université / Ecole / Institut :
Excelia Group

Laboratoire de recherche :
GEREGE EA1722, Poitiers

Adresse électronique :
hamrounia@excelia-group.com



HELFRICH Vincent

Vincent Helfrich obtient son doctorat en sciences économiques portant sur la thématique de la normalisation de la Responsabilité Sociétale des Entreprises (RSE) en 2011 à l'Université de Strasbourg. En 2020, il y soutient son Habilitation à Diriger des Recherches (HDR). Il rejoint Excelia Business School en 2011, notamment pour collaborer avec l'Institut de la Responsabilité Sociétale par l'Innovation (IRSI) et les chaires d'entreprise (Alstom, Fleury Michon, IMA et aujourd'hui Hautier). Il est aussi membre de la Commission de Normalisation AFNOR DDRS (Développement Durable & Responsabilité Sociétale), pour faire avancer la normalisation sur ses thèmes de recherche.

Université / Ecole / Institut :
Excelia - site de La Rochelle

Laboratoire de recherche :
AHP-PreST - UMR 7117

Adresse électronique :
helfrichv@excelia-group.com

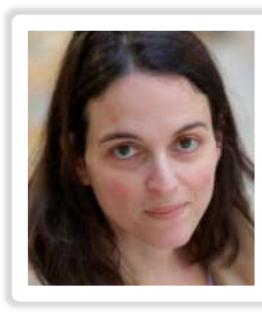

HOBEIKA Janine

Chercheur au Laboratoire de Recherche Appliquée (LaRA) de l'ICD Business School et professeur au CFA (centre de formation en apprentissage) à Paris, et à l'International University of Monaco. Ses recherches portent sur l'acceptation des nouvelles technologies, l'expérience et la relation client, le genre, les stéréotypes et les bénéfices relationnels. Elle est à l'initiative du Baro-obs, un cours-conférence faisant intervenir des étudiants en alternance banque, des chercheurs, des professionnels du secteur ainsi que des spécialistes des humanités.

Université / Ecole / Institut :
Business School (Paris)

Laboratoire de recherche :
LaRA

Adresse électronique :
jhobeika@groupe-igs.fr



HOUNKOU C. Emmanuel

Professeur Titulaire des Universités (Major au XVIème Concours d'agrégation/CAMES), Directeur de l'Ecole Doctorale des Sciences Economiques et de Gestion, Université d'Abomey-Calavi, Directeur du Laboratoire de Recherche sur les Performances et Développement des Organisations. Rapporteur du Jury au Concours d'Agrégation, il intervient dans les domaines de la finance, de la théorie des organisations, du changement organisationnel.

Université / Ecole / Institut :
Université d'Abomey-Calavi/
ED-SEG (Bénin)

Laboratoire de recherche :
LARPEDO

Adresse électronique :
emmahk4@yahoo.fr



JILANI Ibtissem

Université / Ecole / Institut :
Université de Sousse (Tunisie)

Laboratoire de recherche :
LAMIDED

Adresse électronique :
NC



LAKHAL Faten

Université / Ecole / Institut :
Ecole de Management
Léonard de Vinci (EMLV)

Laboratoire de recherche :
De Vinci Research Center
IRG, Université Paris-Est

Adresse électronique :
faten.lakhal@devinci.fr



LISEIN Oliver

Professeur à HEC Liège, Ecole de Gestion de l'Université de Liège (Belgique) et Responsable de projets de recherche au LENTIC (Laboratoire d'Etudes sur les Nouvelles formes de Travail, l'Innovation et le Changement). Ses travaux portent essentiellement sur la gestion du changement, le management de l'innovation, les enjeux stratégiques et organisationnels de la digitalisation et l'intrapreneuriat.

Université / Ecole / Institut :
Université de Liège /
HEC Liège (Belgique)

Laboratoire de recherche :
LENTIC

Adresse électronique :
o.lisein@uliege.be



MAHJOUR Imen

Université / Ecole / Institut :
CCI régionale
de Nouvelle-Aquitaine

Laboratoire de recherche :
CRIEF

Adresse électronique :
NC

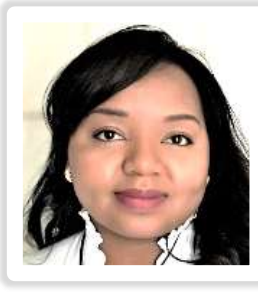

**MANANTSOA-MANŒUVRIER
Harivelomananjara**

Docteur en Sciences de Gestion.
Chef de projet recherche au sein de CAPGEMINI ENGINEERING à Toulouse.
Ses travaux de recherches portent principalement sur l'analyse des démarches d'innovations responsables au sein des entreprises établies.

Université / Ecole / Institut :
CAPGEMINI ENGINEERING

Laboratoire de recherche :
CAPGEMINI ENGINEERING

Adresse électronique :
harivelomananjara.manoevrier
@capgemini.com



MANSOURI Samy

Maître de Conférences en Sciences de Gestion à l'Université d'Orléans et enseignant à l'IAE *Orléans University School of Management*. Il travaille au sein du laboratoire VALLOREM (Universités d'Orléans et de Tours). Ses travaux portent principalement sur la finance comportementale, les nouvelles technologies et la performance des entreprises.

Université / Ecole / Institut :
Université d'Orléans

Laboratoire de recherche :
VALLOREM

Adresse électronique :
samy.mansouri@univ-orleans.fr



NAKOU Zinsou Daniel

Docteur en Sciences de Gestion à Université Cheikh Anta Diop de Dakar. Membre du Laboratoire de recherche Entreprise et Développement (LAED), ses axes de recherche portent sur : Responsabilité Sociale/Sociétale de l'Entreprise ; Gestion des Ressources Humaines ; Psychosociologie des organisations ; Théorie des organisations ; Philosophie et organisation ; Ethique et comportement en Entreprise ; Stratégie ; Gestion des projets et développement local ; Audits, Finances et Contrôle de gestion ; Gouvernance des entreprises ; Evaluation des politiques publiques ; Gestion de la Coopérative de Crédit et de l'Épargne ; Entrepreneuriat ; Micros, Petites et Moyennes Entreprises ; Comptabilité.

Université / Ecole / Institut :
Université Cheikh Anta Diop de
Dakar (UCAD)
Ecole Supérieure Polytechnique
(ESP)

Laboratoire de recherche :
Laboratoire de recherche
Entreprise et Développement
(LAED)

Adresse électronique :
nakou.zdaniel@gmail.com



NDAYIRATA Serge

Serge Ndayirata est Docteur en Sciences de Gestion et est Professeur Assistant rattaché au pôle Ressources Humaines et Management au sein d'Excelia Business School. Ses travaux de recherches portent sur les liens pouvant exister entre les différentes pratiques organisationnelles et la fidélisation des employés. (Mots clés : pratiques de GRH, fidélité, soutien organisationnel perçu, justice organisationnelle, qualité du travail empêchée).

Université / Ecole / Institut :
EXCELIA BUSINESS SCHOOL
Campus de Tours

Laboratoire de recherche :
CERIIM (Centre de Recherche en
Intelligence et Innovation
Managériales)

Adresse électronique :
ndayiratas@excelia-group.com



NEJJAR Wafae Nada

Professeure Habilitée à Diriger les Recherches à l'Université Hassan II à Casablanca. Docteure en Sciences de gestion de l'Université d'Orléans, ses travaux de recherche portent sur des thématiques liées à la Finance d'entreprise (telles que la gouvernance, la communication financière, le contrôle de gestion, le reporting financier...) et à la finance de marché (telles que le marché des capitaux, les instruments financiers...).

Université / Ecole / Institut :
Université Hassan II Casablanca

Laboratoire de recherche :
MAEGE (Modélisation Appliquée à
l'Economie et à la Gestion)

Adresse électronique :
wnejjar@gmail.com

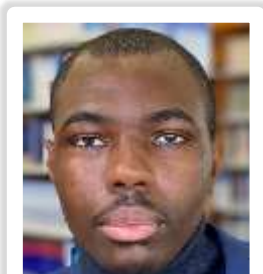

NJAYOU OYONG Joseph Denis

Doctorant en Sciences de Gestion et ATER à l'Université d'Orléans. Sa recherche doctorale est réalisée au sein du laboratoire VALLOREM (Universités d'Orléans et de Tours). Ses travaux portent principalement sur l'étude des décisions d'investissement sous l'angle de la finance comportementale sur le marché du financement participatif par capital (*Equity crowdfunding*, financement participatif par capital, finance comportementale).

Université / Ecole / Institut :
Université d'Orléans

Laboratoire de recherche :
VALLOREM

Adresse électronique :
joseph-njyou@univ-orleans.fr

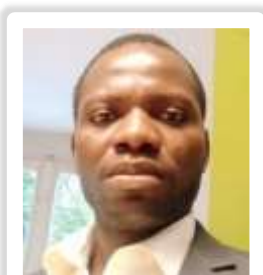

NONKOUJJE Sèdjro Guillaume

Doctorant en Sciences de Gestion, Université d'Abomey-Calavi (Bénin) et Chercheur visiteur au LENTIC - Université de Liège (Belgique). Sa recherche doctorale est réalisée au sein du Laboratoire de Recherche sur les Performances et Développement des Organisations. Ses travaux portent sur l'entrepreneuriat et la finance (culture d'entreprise, accompagnement, compétence entrepreneuriale et financement des entreprises).

Université / Ecole / Institut :
Université d'Abomey-Calavi/
ED-SEG (Bénin)

Laboratoire de recherche :
LARPEDO

Adresse électronique :
dr.nonk37@gmail.com



OCHI Ahlam

Titulaire d'un master de recherche Spécialité : Enfance et Médiations artistiques à l'Institut Supérieur des Cadres de l'Enfance - Université Carthage, Tunisie.

Université / Ecole / Institut :
Institut Supérieur des Cadres de
l'Enfance (ISCE)
Université Carthage, Tunisie

Laboratoire de recherche :
Arts, Médiation et Enfance

Adresse électronique :
ahlemochibezi3@gmail.com



OVONO BEYEME Dahn

Docteur en sciences de gestion et attaché temporaire d'enseignement et de recherche à l'IAE de Tours. Ses travaux de recherche sont réalisés au sein du laboratoire VALLOREM (Universités d'Orléans et de Tours). Ils portent principalement sur le management de la créativité au sein des organisations innovantes (mots clés : créativité, créativité individuelle, créativité organisationnelle, startup).

Université / Ecole / Institut :
IAE Tours Val de Loire

Laboratoire de recherche :
VALLOREM

Adresse électronique :
dahn.ovono@univ-tours.fr



PHILIPPART Pascal

Pascal Philippart est professeur à l'Université de Lille. Ses recherches interrogent principalement les relations entre gestion et droit, relativement aux stratégies juridiques, aux spin-offs universitaires, aux entreprises innovantes et aux modèles pédagogiques. Elles ont donné lieu à plusieurs publications dans des revues scientifiques et professionnelles et dans des ouvrages collectifs.

Université / Ecole / Institut :
IAE Lille

Laboratoire de recherche :
LUMEN

Adresse électronique :
pascal.philippart@univ-lille.fr



RENAULT Corinne

Maîtresse de conférences en Sciences de Gestion à l'Université Le Havre Normandie et membre du laboratoire NIMEC (Universités de Caen, de Rouen et du Havre). Ses travaux portent sur les processus créatifs et le rôle des acteurs dans la transformation d'un territoire en écosystème d'innovation.

Université :
Université Le Havre Normandie

Laboratoire de recherche :
NIMEC

Adresse électronique :
corinne.renault@univ-lehavre.fr



RIVENET Nathalie

Doctorante en Sciences de Gestion et enseignante à l'Université du littoral Côte d'Opale. Sa recherche doctorale est réalisée au sein du laboratoire LEM (Lille Economie Management). Ses travaux portent les potentialités entrepreneuriales des étudiants en gestion agricole.

Université / Ecole / Institut :
ULCO

Laboratoire de recherche :
LEM

Adresse électronique :
nathalie.Rivenet@univ-littoral.fr



SAOUDI Hayet

Maître assistante à la Faculté des Sciences de Bizerte (FSB, Université Carthage) et ex-enseignante à l'Institut Supérieur des Cadres de l'Enfance (ISCE, Université Carthage). Docteur en sciences de l'éducation, spécialité didactique des sciences (thèse en cotutelle : Université Virtuelle, Tunis et Université le Mirail, Toulouse). L'axe principal de recherche est l'éducation à l'environnement et au développement durable. D'autres recherches se rapportent toujours au champ de « l'éducation à... » tel est le cas de l'éducation nutritionnelle, l'éducation à la sexualité, à la santé...

Université / Ecole / Institut :
Université Carthage/ Faculté des Sciences de Bizerte, Tunisie

Laboratoire de recherche :
Laboratoire de Recherche en Culture, Nouvelles Technologies et Développement, Université de Tunis.

Adresse électronique :
hayet_003@yahoo.fr



SIMEN NANA Serge Francis

Professeur Titulaire des Universités-CAMES. Agrégé des Universités en Sciences de Gestion. Chef du Département Gestion de l'Ecole Supérieure Polytechnique (ESP) de l'Université Cheikh Anta Diop de Dakar. Directeur du Laboratoire de recherche Entreprise et Développement (LAED)-ESP. Expert en Assurance Qualité pour l'Enseignement Supérieur du CAMES et de l'ANAQ-Sup. Ses axes de recherche portent sur : Gestion des Ressources Humaines ; Stratégie ; Responsabilité Sociale/Sociétale de l'Entreprise ; Développement local ; Entrepreneuriat ; PME.

Université / Ecole / Institut :
Université Cheikh Anta Diop de Dakar (UCAD)
Ecole Supérieure Polytechnique (ESP)

Laboratoire de recherche :
Laboratoire de recherche Entreprise et Développement (LAED)

Adresse électronique :
serge.simen@gmail.com



SIMON Arnaud

Université / Ecole / Institut :
Université Paris Dauphine-PSL

Laboratoire de recherche :
DRM

Adresse électronique :
arnaud.simon@dauphine.psl.eu



SKOURI Abdelhamid

Université / Ecole / Institut :
Sidi Mohamed Ben Abdellah

Laboratoire de recherche :
ERMOT
(Études et Recherche en
Management des Organisations
et des Territoires)

Adresse électronique :
abdelhamid.skouri@usmba.ac.ma

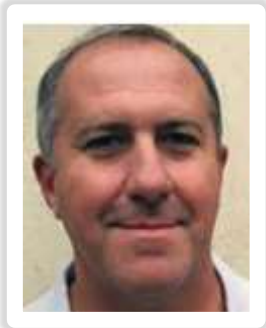

TROUSSELLE Yves

Yves Trousselle obtient son doctorat en Sciences de Gestion en 2014 (Université de Tours) après avoir obtenu un MBA de l'université de Sherbrooke. Ses travaux de recherche portent sur la résilience organisationnelle. Il est membre de l'Institut de la Responsabilité Sociétale par l'innovation (IRSI) et de l'Association Française de Science des Systèmes Cybernétiques Cognitifs Et Techniques (AFSCET). Après avoir exercé plusieurs années en entreprises dans les systèmes d'information des banques, des mutuelles, des assurances, de l'industrie et la distribution, il s'est réorienté vers la responsabilité et l'innovation sociétale. Il est l'auteur de « *Comment rebondir durablement après le Covid-19 ? Guide pratique de transformation vers l'économie de l'innovation sociétale* », l'Harmattan, 2021.

Université / Ecole / Institut :
Institut de la Responsabilité
Sociétale par l'innovation (IRSI)

Laboratoire de recherche :

Adresse électronique :
y.trousselle@rseservices.fr